



CHIYODA
EDUCATION GROUP
千代田教育集团



亚细亚国际语学中心
ASIA INTERNATIONAL LANGUAGE CENTER

GUIDEBOOK

1-1-11 Kotobuki-cho, Naka-ku, Yokohama, Kowa Building
神奈川県横浜市中区寿町1丁目1-11 興和ビル
〒231-0026

TEL:045-680-6866
FAX:045-680-0899
EMAIL:info@ailc.asia

东京湾

梦想 · 启航

东京湾，世界公认的八大成熟湾区之一，
汇聚了像日产汽车、丰田汽车、索尼、佳能、资生堂、软银等
世界顶级的跨国企业总部，
同时也汇聚了微软、华为等世界著名的外资企业的研发中心。
在时间的洗礼下，造就了优质的人文氛围与人居环境。

亚细亚国际语学中心坐落在东京湾美丽的海滨城市横滨。
这座被称为”东京后花园”的国际大都市，
为每一位怀抱理想来到日本的同学提供了无限可能的平台。



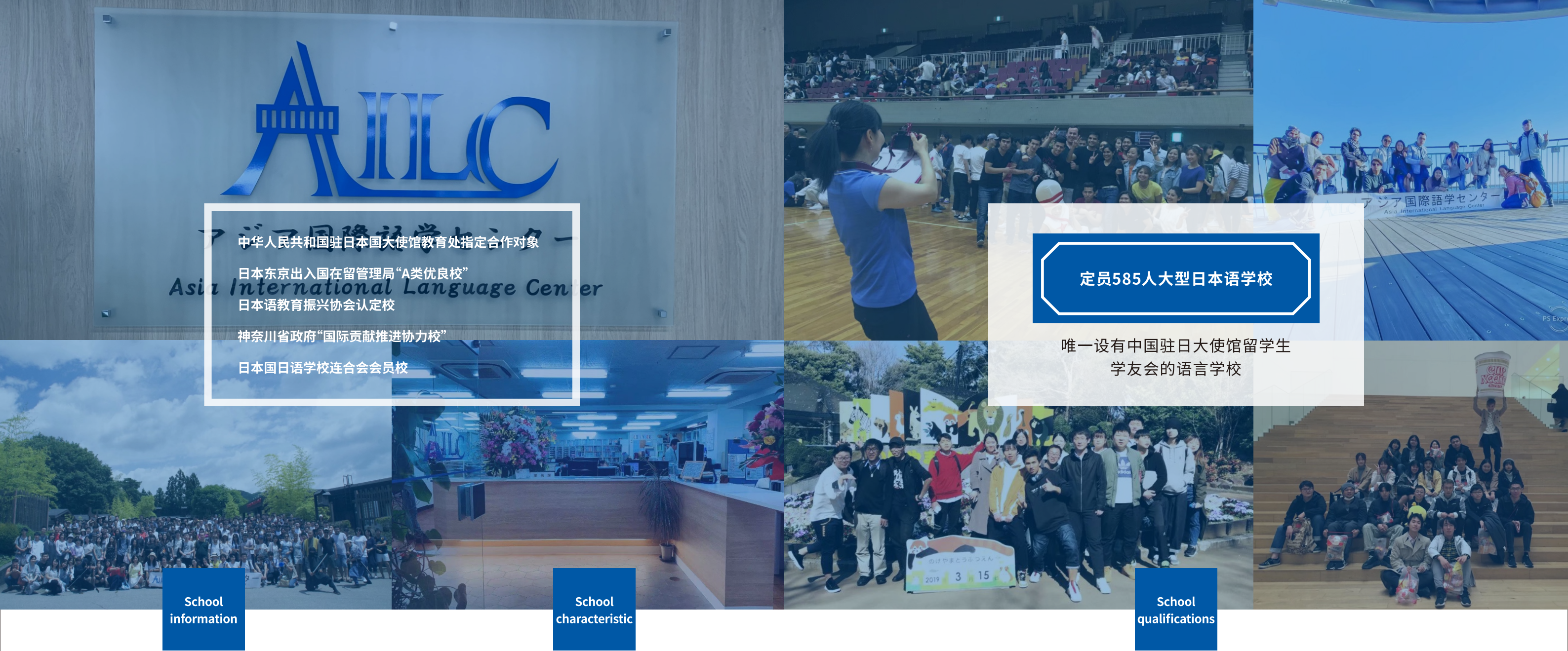

中华人民共和国驻日本国大使馆教育处指定合作对象

日本东京出入国在留管理局“A类优良校”
日本語教育振興協会認定校

神奈川県政府“国際貢献推進協力校”

日本国日本語学校連合会会員校

定员585人大型日本語学校

唯一设有中国驻日大使馆留学生
学友会的语言学校

School
information

School
characteristic

School
qualifications

学校简介

亚细亚国际语学中心(アジア国際語学センター)是1993年由著名教育学家、社会学家外山朗先生创建的日本語学校。学校贯彻“脑、身、心”三体结合的教学理念,专注课堂教育的同时,注重引领学生体验日本文化,融入当地生活,以培养对社会有用的国际性优秀人才为己任,十年如一日,坚持创新开拓,走在教育升学最前线。

我校连续被东京出入国在留管理局授予“A类优良校”资质,同时被中国驻日本国大使馆教育处盛赞为“值得信赖的学校”。除针对不同需求学习者开设的初级、中级、上级的升学日语课程外,还设立综合升学课程和专门学校直升课程,帮助学生详细规划、精心辅导、反复练习,在最短时间内顺利升入理想学校。

“一站式教育升学指导,学生安心,家长放心”。每年更有表现优异、留学考试取得高分的学生,获得“文部省奖学金”或“预约奖学金”(带奖学金上大学)以及亚细亚校内奖学金。更倾力推荐优秀学生,直接保送大学本科或硕士研究生。与海内外知名院校、企业长期保持友好合作关系,为学生提供升学,就业保障。

学校特色

与传统的只开设日本語教学课程的语言学校不同,我校一直致力于留学生的升学指导培训。除基本的升学日语课程以外,我们还为有需求的同学,提供了专门学校热门专业直升课程以及覆盖在日本升学考试所有考试科目以及报考环节的综合升学课程,全方位支持中国留学生在日报考学部(本科)、大学院(硕士)。

三大课程

升学日语课程

综合升学课程

专门学校直升课程

资质实力

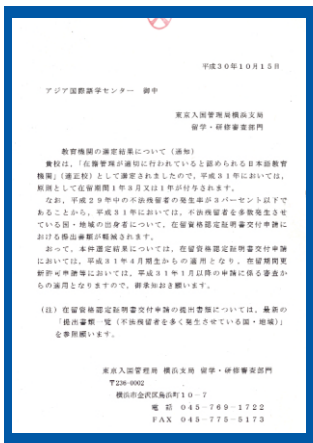

日本东京出入国在留管理局
"A类优良校"

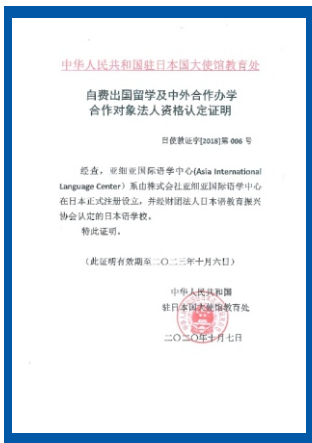

中华人民共和国日本国大
使馆教育处指定合作对象



日本国日本語学校連合会
会員校



日本語教育振興協会
認定校



横滨站 娱乐购物天堂

横滨 YOKOHAMA

【横滨市人口】
3,760,000人

日本人口排名
位居 **2名**

世界第二都市排名
位居 **5名** (FDI Intelligence报告)

日本人最理想的居住地排名
连续多年位居 **1名**

到达都心的时间
最快仅需 **25分钟**

到达羽田国际机场
最快仅需 **20分钟**

到达成田国际机场
最快仅需 **85分钟**

Hi,大家好,我是你们的皮卡丘,你们可能还不知道,横滨是我的家乡哟~
每年的8月,横滨的皮卡丘节,我和我的小伙伴们会出现在横滨的各个角落,等着你们来看我哟~

pika~pika



横滨帆船酒店

横滨摩天轮

浪漫缆车

开杯乐拉面博物馆

红砖仓库

神奈川县政府

横滨中区区政府

山下公园

横滨地标大厦

樱木町站

横滨市政府

横滨体育场

石川町站

中华街

亚细亚学生公寓

亚细亚国际语学中心

横滨名校云集



庆应义塾大学



横滨国立大学



横滨市立大学



东京工业大学



东京艺术大学

横滨名企汇聚



LG



资生堂

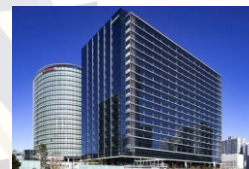

SONY



富士



NISSAN

校园文化

留学是成长的过程，成长不仅需要课堂和书本，还需要社会与时间的磨砺以及多元化的滋养。更需要不断追求新知识、新思想、新视野，这正是亚细亚国际语学中心的传统和理念，这里不仅是你学习的校园，更是你心灵的家园和成长的乐园。



4

April

- 开学典礼
- 入学说明会

5

May

- 演讲比赛
- EJU模拟考试
- 日石横滨大厅升学说明会

6

June

- 运动会
- 涩谷ヒカリエ升学说明会
- EJU考试

7

July

- 新生入学说明会
- 课外旅行
- JLPT考试
- 夏季休假

8

August

- 1对1升学面谈、升学指导、面试练习
- 日石横滨国立大学升学限定说明会

9

September

- 避难训练
- 秋季休假

10

October

- 新生说明会
- 开学典礼

11

November

- JLPT模拟考试
- 校内模拟考试
- EJU考试

12

December

- 赏红叶
- 圣诞派对
- JLPT考试

1

January

- 冬季休假
- 毕业旅行

2

February

- 毕业考试
- 毕业考试补考

3

March

- 毕业典礼
- 春季休假



阅读理解

文法

词汇

句型

会话

听力

全日文沉浸式课堂教学

IMMERSIVE
CLASSROOM TEACHING

升学日语课程

专注日语教育, 重视升学指导
以培养学生精确流畅的日语表达能力为目的

升学日语课程专注课堂日语教学、重视社会生活实践。日语初级阶段班级, 专注日语学习, 环境适应, 文化体验;日语中、上级阶段班级, 专攻升学所需日语知识, 同时, 注重培养大学学习所需理解能力, 自我调查、研究能力等。

教学特色

行业顶尖的专业教师团队

我校教师全员均是持证上岗, 长年坚持教学现场第一线, 拥有丰富教育升学指导经验, 关心学生日常生活, 关注学生心理健康的教育专家。更有多位硕士学位、博士学位在职人员, 帮助学生在不同阶段、不同领域发挥其所长, 助其顺利通关日语, 升入理想学校。

全程跟踪的升学指导

为确保每位学生明确自己的选择和未来发展方向, 能最终考取心仪的学校, AILC拥有20年经验的学部(本科)、大学院(硕士)升学指导团队, 将陪伴每一位AILC学子携手走完学部(本科)、大学院(硕士)报考的每一步, 让学子们以优异的成绩和独具竞争力的报考材料敲开名校的大门。

设施齐备的学习环境

我们致力于为学生打造安全舒适, 宁静祥和而又充满青春活力和激情的学习环境。为帮助学生升学后快速融入自主自学的大学生活, 学校特设有图书室, 自习室等自习设施, 学生可以在业余时间丰富自己的学习生活。

量身定做的教学计划

无论是增强会话交流能力、文化理解, 还是升学考研、日本创业, 都可根据学生个人期待、未来规划等, 提供各式各样个性化教学方案。

课程设置

课程种类	第一学年				第二学年			
	3月	6月	9月	12月	3月	6月	9月	12月
升学日语	2年课程		入学时间	4月	学习程度	【初级Ⅰ】【初级Ⅱ】【中级Ⅰ】【中级Ⅱ】【上级Ⅰ】【上级Ⅱ】		
升学日语	1年9个月课程		入学时间	7月	学习程度	【初级Ⅰ】【初级Ⅱ】【中级Ⅰ】【中级Ⅱ】【上级Ⅰ】		
升学日语	1年6个月课程		入学时间	10月	学习程度	【初级Ⅰ】【初级Ⅱ】【中级Ⅰ】【中级Ⅱ】		
升学日语	1年3个月课程		入学时间	1月	学习程度	【初级Ⅱ】【中级Ⅰ】【中级Ⅱ】		

课程详情

课程		主要教材	辅助教材	教学目标
初级Ⅰ	每周课时 累计学习课时	『みんなの日本語 初級Ⅰ』	『漢字練習帳Ⅱ』 『初級で読めるトピック25』 『聴解タスク25』 『毎日の聞きとり50日 上』	1.日语能力考试N4水平 2.熟练应对日常生活必需基本对话
初级Ⅱ	每周课时 累计学习课时	『みんなの日本語 初級Ⅱ』	『漢字練習帳Ⅱ』 『初級で読めるトピック25』 『聴解タスク25』 『毎日の聞きとり50日 下』	1.日语能力考试N3水平 2.理解并流利表达所处周边环境状况、发生事项等
中级Ⅰ	每周课时 累计学习课时	『中級から学ぶ日本語』	『毎日の聞き取り50日』 『日本語能力検定試験文法問題対策(N2)』	1.日语能力考试N3・N2水平 2.培养日语思考能力, 各类场合灵活应对
中级Ⅱ	每周课时 累计学习课时	『中級から学ぶ日本語』	『ニュースで学ぶ日本語』 『日本語能力試験文法問題対策(N2)』 『日本語能力試験 完全マスター漢字(N2)』	1.日语能力考试N2水平 2.根据不同课题, 用日语相互交流探讨, 流畅阅读各类文章作品 *针对“日本留学考试”、大学、专门学校的升学考试及“日语能力考试”进行教学指导
上级Ⅰ	每周课时 累计学习课时	『上級で学ぶ日本語』	『日本語能力試験文法問題対策(N1)』 『日本語総まとめ問題集「文字・語彙編」』 『速読の日本語』 『ロールプレイで学ぶ中級から上級への日本語会話』	1.日语能力考试N1水平 2.锻炼从报纸媒体, 论文书籍里分析, 提炼, 汇总情报与讯息, 培养自主研究, 公开发表能力 *针对“日本留学考试”、“日语能力考试”, 大学专门学校升学, 硕士研究生升学的研究计划书训练, 面试练习等进行指导
上级Ⅱ	每周课时 累计学习课时	『上級で学ぶ日本語』	『日本語能力試験文法問題対策(N1)』 『日本語総まとめ問題集「文字・語彙編」』	1.强化日语综合能力, 培养新闻社论阅读理解能力, 了解电视节目, 记录片内容, 灵活辩论等能力

教学重点

口语

旨在提升学生于日常交流, 入学考试, 乃至入学之后的学习生活中的日语表达能力。使其可以顺利完成课业以及适应在日生活。

文法与写作

根据学生们不同的日语水平进行分班, 保证每一位学生都可以在最适合的教学计划下完成日语的学习。我校教师将结合课上教学与课下练习, 为每一位学生夯实基础, 稳中求进。

学生心声

大家好, 我是亚细亚在校生曾恬恬。为了可以在日本的顺利升学, 我与父母以旅游签的形式赴日考察语言学校, 最终一致决定选择亚细亚国际语学中心。

在来到日本之前, 我最担心的就是自己的日语水平能否适应日本生活以及顺利升学。

但是来到亚细亚后, 亚细亚老师们细心的生活指导和专业的日语课程帮助我不仅顺利适应了日本的生活, 而且在日语口语方面也取得了巨大的进步。这让我对接下来的留学生活充满了信心。



曾恬恬

在校生 升学日语课程

上课时间

上午班	09:15~12:40	下午班	13:15~16:40
-----	-------------	-----	-------------



全科目・全流程 最强升学指导

综合升学课程

学部(大学本科)・大学院(硕士)・艺术类升学
日本升学全科目教学, 全面覆盖在日升学所有环节

综合升学课程是为了满足近年来学生日益增长的升学需求而开设的针对日本学部(大学本科)、大学院(硕士)、艺术类升学的专业升学课程。除日语升学课程内容以外, 综合升学课程还包含了在日本报考学部・大学院・艺术专业所需的全部文化以及专业科目。

教学特色

资深的教师团队

我们的教师团队来自东京大学、早稻田大学、庆应大学、东京工业大学等日本顶尖名校, 其中包括在日从事升学指导工作十年以上的优秀教师。拥有多年一线教学经验的教师团队熟知日本各大学申请流程, 并及时把握每年日本各大学最新招生动向, 引领学生深入浅出, 循序渐进掌握备考知识重点, 快速提升学习效果。

海量的升学数据

十余年的升学指导教学经验, 我们积累了日本各大学报考申请的第一手数据。包括各大学申请资格、报名材料、考试范围、历年真题、教授信息等最核心的备考信息, 帮助同学快速定位符合自己意愿的学校, 并且可以高效、有针对性的进行备考, 最大限度提高备考质量和效率。

高效的备考方案

针对日本留学考试, 日语能力考试以及托福托业考试, 我们通过多年积累的教学经验, 研究总结出一套高效有针对性的教学计划。完备的备考知识体系, 精准的备考考点范围, 保证学生用最短的时间来取得最优秀的成绩。

人性化的个别指导

我们在课堂教学以外, 定期对学生进行个别面谈和能力测试, 及时掌握每一个学生的学习情况和学习需求, 在充分了解学生的实际学习水平的基础上, 根据学生的具体情况制定一个适合该学生的学习方案和计划。

课程设置

课程种类	第一学年				第二学年			
	3月	6月	9月	12月	3月	6月	9月	12月
综合升学	2年课程		入学时间	4月	学习程度	【升学日语课程全部内容】【学部升学文化科目】【大学院升学专业科目】【艺术类升学专业科目】		
综合升学	1年9个月课程		入学时间	7月	学习程度	【升学日语课程全部内容】【学部升学文化科目】【大学院升学专业科目】【艺术类升学专业科目】		
综合升学	1年6个月课程		入学时间	10月	学习程度	【升学日语课程全部内容】【学部升学文化科目】【大学院升学专业科目】【艺术类升学专业科目】		
综合升学	1年3个月课程		入学时间	1月	学习程度	【升学日语课程全部内容】【学部升学文化科目】【大学院升学专业科目】【艺术类升学专业科目】		

课程详情

课程	课程内容	主要教材	辅助教材	教学目标
学部文科	<ul style="list-style-type: none">文科基础课程(日语・文科综合・数学)EJU留考对策课程(日语・文综・数学)托福・托业课程志愿学校校内考特训课程小论文・面接辅导课程	『ハイレベル 総合科目』 『理解しやすい数学I+A』	内部讲义资料	<ol style="list-style-type: none">日语能力考试合格N2以上水平掌握留学考试文科数学和文科综合科目基础, 熟悉各种题型, 灵活运用各知识点扩充数学和文科综合科目各种知识点, 通过习题演练, 补缺补差
学部理科	<ul style="list-style-type: none">理科基础课程(日语・物理・化学・生物・数学)EJU留考对策课程(日语・物理・化学・生物・数学)托福・托业课程志愿学校校内考特训课程小论文・面接辅导课程	『理解しやすい数学I+A』 『理解しやすい数学II+B』 『理解しやすい物理』 『理解しやすい化学』 『理解しやすい生物』	内部讲义资料	<ol style="list-style-type: none">日语能力考试合格N2以上水平掌握留学考试理科数学、物理、化学、生物基础, 熟悉各种题型, 灵活运用各知识点扩充理科数学、物理、化学、生物各种知识点, 通过习题演练, 补缺补差
学部美术	<ul style="list-style-type: none">日语JLPT课程EJU留考对策课程(日语)美术专业课程(素描、色彩构成等)志愿学校校内考特训课程小论文・面接辅导课程	『デッサンの基本(ナツメ社Artマスター)』	内部讲义资料	<ol style="list-style-type: none">日语能力考试合格N2以上水平, 并掌握美术专业相关专业词汇以日本审美的视线, 按照日本美术专业升学要求进行授课, 帮助同学短期内最大限度发挥自己的优势, 迅速提高到报考日本美术大学的专业水平
大学院文科	<ul style="list-style-type: none">日语JLPT课程托福・托业课程研究计划书辅导课程专业课基础・进阶课程小论文・面接辅导课程	根据学生报考专业, 安排相应的文科类专业课教材 人文文科研究方向: 经营学・经济学・新闻传媒・教育学・心理学等, 其他研究方向信息请咨询: 微信 asia-edu 张老师	内部讲义资料	<ol style="list-style-type: none">日语能力考试合格N2以上水平根据各大学院文科研究科历年出题情况, 有针对性地对知识点进行梳理与总结, 从而构建出合理的知识网络, 帮助学生深入全面地理解目标院校的出题方针及出题趋势
大学院理科	<ul style="list-style-type: none">日语JLPT课程托福・托业课程研究计划书辅导课程专业课基础・进阶课程小论文・面接辅导课程	根据学生报考专业, 安排相应的文科类专业课教材 人气理科研究方向: 网络安全・人工智能・电子电气・自动化・建筑环境等, 其他研究方向信息请咨询: 微信 asia-edu 张老师	内部讲义资料	<ol style="list-style-type: none">日语能力考试合格N2以上水平根据各大学院理科研究科历年出题情况, 有针对性地对知识点进行梳理与总结, 从而构建出合理的知识网络, 帮助学生深入全面地理解目标院校的出题方针及出题趋势
大学院美术	<ul style="list-style-type: none">日语JLPT课程EJU留考对策课程(日语)美术专业课程(素描、色彩构成等)作品集指导志愿学校校内考特训课程小论文・面接辅导课程	根据学生报考专业, 安排相应的文科类专业课教材 人气美术研究方向: 平面设计・环境设计・服装设计・广告设计・摄影等, 其他研究方向信息请咨询: 微信 asia-edu 张老师	内部讲义资料	<ol style="list-style-type: none">日语能力考试合格N2以上水平, 并掌握美术专业相关专业词汇基于学生志愿艺术院校的偏好, 核心培养学生艺术设计能力、优质作品集创作及背景提升, 帮助学生报考时展现出优秀的艺术综合实力

教学重点

文化科目・专业课

文化科目・专业课采用中文教学, 母语教学可以帮助学生克服语言障碍, 在短期内从0基础开始也可以迅速掌握报考学部・大学院所需各文化科目以及专业课的知识点与重点考点。

面试

面试是在日本无论报考学部还是大学院都必需的考试环节, 我们为每一位同学根据其报考院校量身定做面试问答集, 并反复进行考前面试模拟训练, 帮助同学在最终的面试过程中脱颖而出。

学生心声

我怀着考取名校理想选择了留学日本, 但是对于日本考学流程却一无所知, 在学长和朋友的建议下我选择了综合升学课程的学部理科课程。除了日语以外, 还有数学、物理、化学、生物等理科专业考试所需的全部考试科目。再加上老师帮我制定的备考计划, 让我感觉自己的目标越来越清晰, 我相信自己一定能圆梦日本。



王智超

毕业生 立命馆大学

上课时间

上午班	09:15~12:40	下午班	13:15~16:40	17:00~19:00 文化课以及专业课
-----	-------------	-----	-------------	----------------------



摄影设计

游戏 动漫 时尚 旅游

学习日本热门专业的最捷径

IMMERSIVE
CLASSROOM TEACHING

专门学校直升课程

动漫 游戏 设计 时尚
最热门的专业 最捷径的升学

针对日本最人气的动漫、游戏、设计、时尚等热门专业,AILC和安达学园集团达成战略合作,共同打造安达学园集团专门学校直升课程。

课程特色

凡修完该课程、成绩合格并且出勤率90%以上的同学,可以确保升入开设相应专业的专门学校合作校。

课程设置

课程种类	第一学年				第二学年			
	3月	6月	9月	12月	3月	6月	9月	12月
日语升学 2年课程	入学时间	4月	学习程度	【初级Ⅰ】 【初级Ⅱ】 【中级Ⅰ】 【中级Ⅱ】 【上级Ⅰ】 【上级Ⅱ】				
日语升学 1年9个月课程	入学时间	7月	学习程度	【初级Ⅰ】 【初级Ⅱ】 【中级Ⅰ】 【中级Ⅱ】 【上级Ⅰ】				
日语升学 1年6个月课程	入学时间	10月	学习程度	【初级Ⅰ】 【初级Ⅱ】 【中级Ⅰ】 【中级Ⅱ】				
日语升学 1年3个月课程	入学时间	1月	学习程度	【初级Ⅱ】 【中级Ⅰ】 【中级Ⅱ】				

课程详情

课程			主要教材	辅助教材	教学目标
初级Ⅰ	每周课时 累计学习课时	20小时 200小时	『みんなの日本語 初級Ⅰ』	『漢字練習帳Ⅱ』 『初級で読めるトピック25』 『聴解タスク25』 『毎日の聞きとり50日 上』	1.日语能力考试N4水平 2.熟练应对日常生活必需基本对话
初级Ⅱ	每周课时 累计学习课时	20小时 500小时	『みんなの日本語 初級Ⅱ』	『漢字練習帳Ⅱ』 『初級で読めるトピック25』 『聴解タスク25』 『毎日の聞きとり50日 下』	1.日语能力考试N3水平 2.理解并流利表达所处周边环境状况、发生事项等
中级Ⅰ	每周课时 累计学习课时	20小时 800小时	『中級から学ぶ日本語』	『毎日の聞き取り50日』 『日本語能力検定試験文法問題対策 (N2) 』	1.日语能力考试N3・N2水平 2.培养日语思维能力,各类场合灵活应对
中级Ⅱ	每周课时 累计学习课时	20小时 1200小时	『中級から学ぶ日本語』	『ニュースで学ぶ日本語』 『日本語能力試験文法問題対策 (N2) 』 『日本語能力試験 完全マスター 漢字 (N2) 』	1.日语能力考试N2水平 2.根据不同课题,用日语相互交流探讨,流畅阅读各类文章作品 *针对“日本留学考试”、大学、专门学校的升学考试及“日语能力考试”进行教学指导
上级Ⅰ	每周课时 累计学习课时	20小时 1400小时	『上級で学ぶ日本語』	『日本語能力試験文法問題対策 (N1) 』 『日本語総まとめ問題集「文字・語彙編」』 『速読の日本語』 『ロールプレイで学ぶ中級から上級への日本語会話』	1.日语能力考试N1水平 2.锻炼从报纸媒体,论文书籍里分析,提炼,汇总情报与讯息,培养自主研究,公开发表能力 *针对“日本留学考试”、“日语能力考试”,大学专门学校升学,硕士研究生升学的研究计划书训练,面试练习等进行指导
上级Ⅱ	每周课时 累计学习课时	20小时 1600小时	『上級で学ぶ日本語』	『日本語能力試験文法問題対策 (N1) 』 『日本語総まとめ問題集「文字・語彙編」』	1.强化日语综合能力,培养新闻社论阅读理解能力,了解电视节目,记录片内容,灵活辩论等能力

上课时间

上午班	09:15~12:40	下午班	13:15~16:40
-----	-------------	-----	-------------

GAME & ANIMATION

TOKYO COOL JAPAN

专门学校东京Cool Japan

用『感动』连接「感动」的学校。东京Cool Japan对业界所要求的知识和技术的“今天”做出了敏感的反应,培育了很多在世界上引以为豪的人才。

热门专业 游戏动画配音

TSB

学校法人 専門学校
東京スクールオブビジネス

专门学校东京商业专门学校

TSB引导你走向未来! 所有的东西都聚集在TSB。有梦想的学生、热心的老师、和各种行业相关的学科、学习场所、就职企业、和最先进的信息。这些是作为综合商业学校传承了49年的财产。这一切,从现在开始,与你相连。

热门专业 经营IT商务、时尚商务、花艺商务

TOKYO
VISUAL
ARTS

专门学校东京视觉艺术学校

“喜欢”创造未来你的“喜欢”让大家幸福。为了表现。为了创造。将所拥有的能量全部释放出来。传达给看的人,听的人,给心带来振动,唤起感动。抓住人心的是真心的“喜欢”。东京视觉艺术学校会全力支持以业界为目标的你。

热门专业 摄影、视觉传达、音乐综合、舞台艺术

T&G

学校法人 東京デザイナー学院
専門学校

专门学校东京设计师学院

从零开始成为专业!随着时代的变化,市场的需求也在变化,这是一个不断追求变化和革新的设计行业。综合设计学校,TDG涵盖了所有设计类别的学科和专业。以符合设计行业最新潮流的课程为目标,以进入梦想的行业为宗旨。

热门专业 设计、插画、漫画

東京観光専門学校

TOKYO INSTITUTE OF TOURISM since 1967

专门学校东京设计师学院

大家一开始都是以喜欢为契机的!在憧憬的观光服务行业第一线工作的人们,并不是一开始就是都是专业的。“喜欢”“好像很有趣”从这样的心情开始。重要的是要相信自己“喜欢”的心情。只是憧憬的话未来是不会改变的。在东京开始朝着梦想前进吧!

热门专业 酒店、旅游、观光、婚礼

Chiba

学校法人 日建千葉学園
千葉日建工科専門学校

专门学校千叶日建工科专门学校

从本土建筑师成长为国际级建筑专家!学校法人日建学园成立于1998年,所属千叶日建工科专门学校是日本千叶县建筑与建设领域的大专院校。日本一级・二级注册建筑师考试资质认定校。完善的教学体系,致力于将学生培养成在建筑行业拥有实战能力的专业人材。让日本的建筑师成为世界的建筑师。

热门专业 CAD技术科、设计科、环境创造科



学生公寓及其周边环境

我校拥有友井会馆、山元町会馆、启贤-启智会馆、石川町会馆、尊贵石川町会馆共六所学生公寓, 均坐落于横浜最繁华的商业中心-中华街附近, 其中规模最大的友井会馆为商务酒店式公寓, 82个独立房间, 最多可同时容纳164人入住。从学校或宿舍去往横滨市立图书馆、横滨博物馆、横滨市政府、山下公园、邮局、医院、商场、车站等都只需步行几分钟, 学习生活尽享便利。

环境优势

- 均在学校徒步范围内
- 环境优雅, 邻近山下公园, 海滨港口等, 适合晨读晨跑
- 热水空调等设备齐全, 舒适整洁, 拎包入住
- 生活便利, 邮局、医院、银行、商场、车站, 步行5分钟之内
- 紧邻中华街, 海量打工就职机会

生活福利

- 免费统一接机
- 免费赠送床上用品, 每周免费换洗床单枕套和被套
- 免费赠送餐具
- 免费无限有线无线上网
- 每月宿舍费较周边行情, 便宜5000~8000日元
- 入住半年以上、优秀学生, 每月有机会获得2000日元住宿补助

友井会馆—彰显大境人生

周围环境 便利店、中华街、区政府、图书馆、咖啡厅、餐厅等

房间类型(A、B类仅为面积区别)		价格(按月计算)
单人间	A类	5万7千起/人
	B类	6万7千起/人
双人间	A类	3万9千起/人
	B类	4万4千起/人

*水电瓦斯费: 各室请求; 目前最多可容纳164名学生

- 各室专用
- 床、椅、桌、空调、冰箱、浴室、洗手间、信箱、水表、电表
- 共用
- 每层共用厨房、洗衣机、烘干机
- 全馆共用
- 一楼大厅、电视机、电脑等



距离学校
徒步5分钟

距离关内站
徒步5分钟

距离石川町站
徒步5分钟

山元町会馆-还生活更多纯粹

周围环境 便利店、超市等

房间类型(A、B类仅为面积区别)		价格(按月计算)
双人间	A类	3万8千起/人
	B类	4万3千起/人
四人间		3万5千起/人

*水电瓦斯费: 平均分摊; 目前最多可容纳24名学生

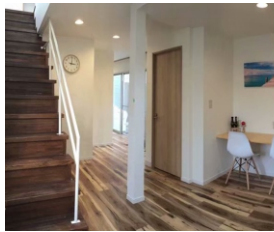

各室专用

床、椅、桌、空调、冰箱

共用

庭院、厨房、洗衣机、浴室、洗手间、水表、电表、信箱

启贤、启智会馆-见自然生活高度

周围环境 便利店、中华街、区政府、图书馆、咖啡厅、餐厅等

房间类型(A、B类仅为面积区别)		价格(按月计算)
单人间	A类	5万7千起/人
双人间	A类	4万1千~4万3千起/人

*水电瓦斯费: 平均分摊; 目前最多可容纳22名学生

各室专用 床、椅、桌、空调、冰箱

共用 庭院、厨房、洗衣机、浴室、洗手间、水表、电表、信箱

其他宿舍

周围环境 便利店、超市等

石川町会馆	
房间类型	价格(按月计算)
双人间	3万起/人

*目前最多可容纳22名学生

距离学校
徒步8分钟

ロイヤル石川町会馆	
房间类型	价格(按月计算)
双人间	3万起/人

*目前最多可容纳20名学生

距离学校
徒步5分钟

招生对象

- 01 在国内受过12年以上教育(高中或同等学历以上毕业)者
- 02 原则上最终学历毕业五年以内者
- 03 以升学为目的,学习欲望强烈者
- 04 能吃苦耐劳、努力学习、有独立生活能力者

即学历为：普通高中、中等专业学校、职业高级中学、中等技工学校、大专、本科、研究生均具备申请资格

语言要求

满足以下任意一条即可

1. 日语能力考试:N5以上合格

2. JTEST F级以上合格
或 F-G级250分以上

3. NAT-TEST:5级以上合格
4. TOP-J:初級A以上合格

5. 已接受180学时以上日语培训
(需开具学时证明)

优秀学生,日语能力可相对调整,具体请另询相关负责老师

招生期间

可提交资料期间

1月生	4月生	7月生	10月生
入学前一年的6月～9月 (1年3个月课程)	入学前一年的9月～11月 (2年课程)	入学前一年的11月～本年3月 (1年9个月课程)	本年3月～本年5月 (1年6个月课程)

申请材料

因我校是“东京出入国在留管理局”认定的“A类最优良校”,也是“中国驻日本国大使馆教育处”的认定校,因学校资质好,且在入国管理局有着良好的信誉,所以只需以下资料便可申请留学签证:

- 01 全家的身份证复印件
- 02 申请人的毕业证书复印件或毕业证书原件
- 03 担保人的在职证明原件
(能确保单位全称和公章一致的话,可以不要)
- 04 2寸彩色证件照4张
- 05 日语学时证明原件或
日语等级考试合格证书复印件

》》》》

所需材料注意事项

- 1.关于日语学时证明
已学180学时以上。
(学时证明样本下载地址 :http://ailc.asia/xszm.xlsx)
- 2.关于存款证明
无需存款证明,在被要求补交时可立即开具即可。
- 3.关于2寸证件照
3个月以内的近期照片,不可提交与毕业证书或护照相同的照片。
- 4.以上为正常情况下所需资料及注意事项,如有下列情况,请另行咨询
·有申请经历
·有旅游目的以外的赴日经历
·工作5年以上
·非正常学历(正常为6年+3年+3年+3或4年)

学费

单位:日元

升学日语课程	第一年	第二年			
	全课程	2年课程	1年9个月课程	1年6个月课程	1年3个月课程
选考费	¥ 30,000	—,—	—,—	—,—	—,—
入学金	¥ 50,000	—,—	—,—	—,—	—,—
教材费+设施费	¥ 80,000	¥80,000	¥ 60,000	¥40,000	¥ 20,000
学费	¥ 640,000	¥640,000	¥ 480,000	¥320,000	¥160,000
消费税(10%)	¥ 80,000	¥72,000	¥ 54,000	¥36,000	¥18,000
合计	¥ 880,000	¥792,000	¥ 594,000	¥396,000	¥198,000

专门学校直通课程	第一年	第二年			
	全课程	2年课程	1年9个月课程	1年6个月课程	1年3个月课程
选考费	¥ 30,000	—,—	—,—	—,—	—,—
入学金	¥ 150,000	—,—	—,—	—,—	—,—
教材费+设施费	¥ 80,000	¥ 80,000	¥ 60,000	¥ 40,000	¥ 20,000
学费	¥ 640,000	¥ 640,000	¥ 480,000	¥ 320,000	¥ 160,000
消费税(10%)	¥ 90,000	¥ 72,000	¥ 54,000	¥ 36,000	¥ 18,000
合计	¥ 990,000	¥ 792,000	¥ 594,000	¥ 396,000	¥ 198,000

综合升学课程	第一年	第二年			
	全课程	2年课程	1年9个月课程	1年6个月课程	1年3个月课程
选考费	¥ 30,000	—,—	—,—	—,—	—,—
入学金	¥ 50,000	—,—	—,—	—,—	—,—
教材费+设施费	¥ 100,000	¥ 100,000	¥ 80,000	¥ 60,000	¥ 40,000
学费	¥ 1,240,000	¥ 1,240,000	¥ 930,000	¥ 620,000	¥ 310,000
消费税(10%)	¥ 142,000	¥ 134,000	¥ 101,000	¥ 68,000	¥ 35,000
合计	¥ 1,562,000	¥ 1,474,000	¥ 1,111,000	¥ 748,000	¥ 385,000

关于学费的
返还说明

》》》》

- 《在留资格认定证明书》不被许可,除报名费以外不收取任何费用;
- 《在留资格认定证明书》已被许可,辞退入学,且未进行国内签证申请,可退还报名费和入学金以外所有费用。但须向校方返还《入学许可书》和《在留资格认定证明书》;
- 国内大使馆签证申请不被许可,可退还报名费和入学金以外所有费用。但须向校方返还《入学许可书》,并提交签证不被许可的相关资料;
- 已取得日本签证,赴日前辞退入学,待由校方确认签证失效后,可退还报名费和入学金以外所有费用,但须向校方返还《入学许可书》和《在留资格认定证明书》;
- 取得日本签证,赴日入境后,辞退入学或中途退学,不退还任何费用。